

REPORTE ESTADÍSTICO DE CASOS^{1/} DE TENTATIVAS DE FEMINICIDIO ATENDIDOS POR LOS CENTROS EMERGENCIA MUJER

Periodo: Enero - Noviembre 2018 (Preliminar)

LA TENTATIVA DE FEMINICIDIO es la situación donde las mujeres salvaron de morir, en contexto de violencia familiar, coacción, hostigamiento o acoso sexual; abuso de poder, confianza o de cualquier otra posición o relación que confiere autoridad a la persona agresora; y en cualquier forma de discriminación contra la mujer, independientemente de que exista o haya existido una relación conyugal o de convivencia con la persona agresora, por la condición de ser mujer.

SECCIÓN I: MAGNITUD DE LOS CASOS DE TENTATIVA DE FEMINICIDIO ATENDIDOS POR LOS CENTROS EMERGENCIA MUJER

Perú: Casos de tentativa de femicidio atendidos por los CEM
Periodo: Enero - Noviembre 2018



Cuadro N°1: Comparativo de los casos de tentativa femicidio por mes de ocurrencia

Mes / año	2018	2017	Var. %
Enero	44	21	110 %
Febrero	22	13	69 %
Marzo	16	19	-16 %
Abril	21	21	0 %
Mayo	31	22	41 %
Junio	29	19	53 %
Julio	21	23	-9 %
Agosto	24	17	41 %
Setiembre	11	20	-45 %
Octubre	24	29	-17 %
Noviembre	37	23	61 %
Total	280	227	23 %

Cuadro N°2: Casos de tentativa de femicidio según año

Años	Tentativa de femicidio
2009	64
2010	47
2011	66
2012	91
2013	151
2014	186
2015	198
2016	258
2017	247
2018 ^{a/}	280
Total	1.588

a/ Casos reportados al 30 de noviembre de 2018

Número de casos de tentativa de femicidio atendidos por los CEM según año

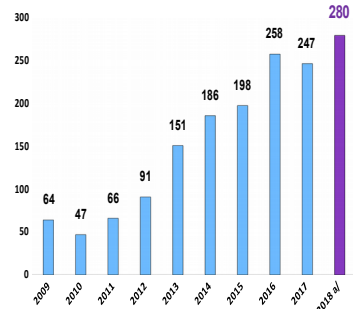

a/ Casos reportados al 30 de noviembre de 2018

Cuadro N°3: Ranking de los departamento con mayor casos de tentativa de femicidio atendidos por los Centros Emergencia Mujer. Periodo: Enero 2009 - Noviembre 2018

Departamento	Acumulado 2009 - 2017	2018 ^{a/}	Total
Lima Metropolitana	369	75	444
Arequipa	94	17	111
Junin	75	9	84
Cusco	64	11	75
Ancash	56	17	73
Huanuco	56	12	68
La Libertad	56	10	66
Puno	46	17	63
Ica	47	13	60
Ayacucho	49	7	56
Cajamarca	37	14	51
Piura	39	7	46
Lima Provincia	29	14	43
Loreto	30	12	42
Callao	38	1	39
San Martin	34	3	37
Amazonas	33	3	36
Pasco	28	8	36
Huancavelica	32	3	35
Tacna	19	6	25
Tumbes	15	9	24
Ucayali	22	1	23
Madre de Dios	16	2	18
Apurimac	11	4	15
Lambayeque	9	2	11
Moquegua	4	3	7
Total	1.308	# 280	1.588

a/ Casos reportados al 30 de noviembre de 2018

Regiones con mayor casos de tentativa de femicidio atendidos por los CEM:

(Igual o mayores a 10 casos en el presente año) - CEM/PNCVFS/MIMP
De enero a noviembre, 2018: Lima Metropolitana, Ancash, Arequipa, Puno, Cajamarca, Lima Provincia, Ica, Huánuco, Loreto, Cusco y La Libertad.

(Igual o mayores a 60 casos desde el año 2009 a octubre 2018) - CEM/PNCVFS/MIMP
Acumulado (Enero 2009 - Noviembre 2018): Lima Metropolitana, Arequipa, Junin, Cusco, Ancash, Huánuco, La Libertad, Puno e Ica.

Cuadro N° 4: Casos de tentativa de femicidio según área de residencia de la persona usuaria.

Área	2018 (*)		2017	
	N°	%	N°	%
Urbana	232	83 %	209	85 %
Rural	48	17 %	38	15 %
Total	280	100 %	247	100 %

a/ Casos reportados al 30 de noviembre de 2018

Cuadro N° 5: Lugar donde ocurrió el hecho de tentativa de femicidio

Lugar del hecho	N°	%
Casa de la persona usuaria	127	45 %
Casa de la persona agresora	22	8 %
Casa de ambos	46	16 %
Casa de familiar	13	5 %
Centro de labores de la usuaria	6	2 %
Calle via publica	23	8 %
Hotel / Hostal	4	1 %
Centro Poblado	1	0 %
Lugar desolado	14	5 %
Otro lugar	21	8 %
Sin datos	3	1 %
Total	280	100 %

SECCIÓN II: PERFIL DE LA VÍCTIMA DE TENTATIVA DE FEMINICIDIO ATENDIDA POR EL CENTRO EMERGENCIA MUJER

Cuadro N°6: Casos de tentativa de feminicidio según grupo de edad de la víctima

Grupo de edad	N°	%
0 - 5 años	0	0,0%
6 - 11 años	1	0,4%
12 - 14 años	1	0,4%
15 - 17 años	9	3,2%
18 - 29 años	123	43,9%
30 - 59 años	139	49,6%
60 años a más	7	2,5%
Total	280	100,0%

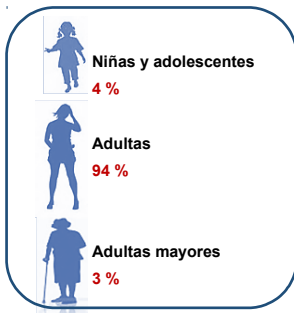

Cuadro N°7: Número de víctimas que estuvieron gestando al momento de acudir al CEM

Estaba gestando	N°	%
Si	8	3 %
No	272	97 %
Total	280	100 %

Cuadro N°8: Número de hijos/as vivos/as

Número de hijos/as	N°	%
Ninguno	43	15 %
1 a 3 hijos/as	189	68 %
De 4 hijos/as a más	48	17 %
Total	280	100 %

Cuadro N°9: Casos de tentativa de feminicidio según vínculo relacional

Vínculo relacional	N°	%
Esposo	34	12 %
Conviviente	93	33 %
Pareja sexual sin hijos	0	0 %
Enamorado/novio que no es pareja sexual	8	3 %
Ex esposo	3	1 %
Ex conviviente	92	33 %
Ex enamorado	20	7 %
Progenitor de su hijo pero no han vivido juntos	2	1 %
Padre	2	1 %
Padrastro	0	0 %
Hermano	2	1 %
Hijastro	0	0 %
Hijo	2	1 %
Abuelo	0	0 %
Cuñado	0	0 %
Suegro	0	0 %
Yerno	2	1 %
Otro familiar	3	1 %
Compañero de trabajo	1	0 %
Amigo	0	0 %
Pretendiente	0	0 %
Otro	12	4 %
Desconocido	4	1 %
Total	280	100 %



135 (48%)

Los porcentajes están referidos al grupo de casos vinculados a una relación de pareja

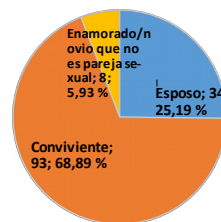

Cuadro N°10: Casos de tentativa de feminicidio según vínculo relacional

Vínculo	N°	%
Pareja	135	48 %
Ex pareja	117	42 %
Familiar	11	4 %
Conocido	1	0 %
Desconocido	4	1 %
Otro	12	4 %
Total	280	100 %

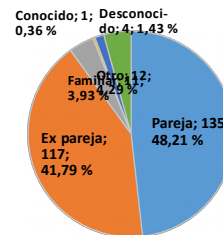

SECCIÓN II: PERFIL DEL PRESUNTO AGRESOR DE TENTATIVA DE FEMINICIDIO

Cuadro N°11: Casos de tentativa de feminicidio según grupos de edad del presunto agresor

Grupos de edad	N°	%
14 - 17 años	3	1 %
18 - 29 años	87	31 %
30 - 59 años	174	62 %
60 años a más	13	5 %
Sin datos	3	1 %
Total	280	100 %



Adulto
93 %

Cuadro N°12: Estado del presunto agresor en la última agresión

Estado	N°	%
Sobrio	154	55 %
Efectos de alcohol	110	39 %
Efectos de droga	7	3 %
Ambos	9	3 %
Total	280	100 %

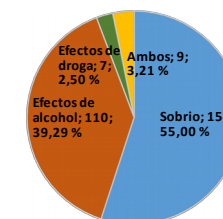

Cuadro N°13: Ocupación del presunto agresor

Situación Laboral	N°	%
Con ocupación	203	73 %
Sin ocupación	71	25 %
Sin datos	6	2 %
Total	280	100 %

Cuadro N°14: Situación del presunto agresor

Situación después del hecho	N°	%
Detenido (sin sentencia)	125	45 %
Profugo	35	13 %
Libre en investigación	96	34 %
Se suicidó	9	3 %
Otra situación	11	4 %
Sin datos	4	1 %
Total	280	100 %

NOTA TÉCNICA: Un caso corresponde a una mujer que salvo de morir.

1/ Todos los casos se basan en situaciones de violencia validados como tentativa de feminicidio por los/as profesionales de atención de los Centros Emergencia Mujer.

Fuente: Registro de casos de tentativa de feminicidio atendidos por los CEM / UGIGC / PNCVFS / MIMP

Elaboración: Unidad de Generación de Información y Gestión del Conocimiento