

REPORTE ESTADÍSTICO DE CASOS DE VÍCTIMAS DE FEMINICIDIO^{1/} ATENDIDOS POR LOS CENTROS EMERGENCIA MUJER

Periodo: Enero a Noviembre, 2018

El FEMINICIDIO es la muerte de las mujeres por su condición de tal, en contexto de violencia familiar, coacción, hostigamiento o acoso sexual; abuso de poder, confianza o de cualquier otra posición o relación que confiere autoridad a la persona agresora; y en cualquier forma de discriminación contra la mujer, independientemente de que exista o haya existido una relación conyugal o de convivencia con la persona agresora.

SECCIÓN I: MAGNITUD DEL FEMINICIDIO

Perú: Casos de víctimas de feminicidio atendidos por los CEM
Periodo: Enero a Noviembre, 2018

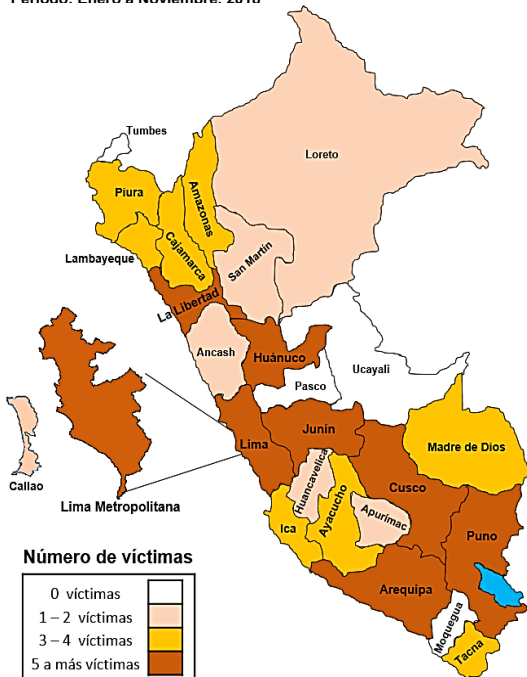

Nota: Se cuenta con un caso atendido por un CEM del departamento de Tacna cuyo hecho ocurrió en el año 2016, y que el CEM toma conocimiento en el mes de abril del 2018.

Departamentos con mayor número de casos de víctimas de feminicidio atendidos por los CEM:

(Igual o mayores a 5 casos en el año 2018) - CEM / PNCVFS / MIMP
De enero a noviembre, 2018: Lima Metropolitana, Cusco, Huánuco, La Libertad, Arequipa, Lima Provincia, Junín y Puno.

(Igual o mayores a 50 casos de 2009 al 2018) - CEM / PNCVFS / MIMP

Acumulado (2009 - Noviembre 2018): Lima Metropolitana, Arequipa, Junín, Cusco, Ayacucho y Puno.

Cuadro N°4: Ranking de los departamentos con mayor casos de víctimas de feminicidio atendidos por los Centros Emergencia Mujer. 2009 - 2018

Departamento	Acumulado 2009 - 2017	2018 (*)	Total
Lima Metropolitana	320	29	349
Arequipa	75	10	85
Junín	58	5	63
Cusco	44	14	58
Ayacucho	51	4	55
Puno	50	5	55
La Libertad	38	11	49
Lima Provincia	36	8	44
Ancash	40	2	42
Huánuco	29	11	40
Lambayeque	29	3	32
Piura	28	3	31
Tacna	26	3	29
Callao	26	2	28
Cajamarca	24	3	27
Ica	19	3	22
San Martín	16	2	18
Huancavelica	13	2	15
Pasco	15	0	15
Loreto	12	2	14
Madre de Dios	9	4	13
Amazonas	8	4	12
Ucayali	12	0	12
Apurímac	9	2	11
Moquegua	8	0	8
Tumbes	8	0	8
Total	1.003	132	1.135

(*) Casos reportados al 30 de noviembre de 2018

Cuadro N°1: Comparativo de los casos de víctimas de feminicidio atendidos por los CEM según mes de ocurrencia

Mes / año	2018	2017	Var. %
Enero	10	8	25 %
Febrero	12	12	0 %
Marzo	11	9	22 %
Abril	10	5	100 %
Mayo	19	10	90 %
Junio	8	14	-43 %
Julio	12	13	-8 %
Agosto	11	11	0 %
Setiembre	10	12	-17 %
Octubre	16	5	220 %
Noviembre	13	10	30 %
Total	132	109	21 %

Cuadro N°2: Casos de víctimas de feminicidio atendidos por los CEM según año

Años	Feminicidio
2009	139
2010	121
2011	93
2012	83
2013	131
2014	96
2015	95
2016	124
2017	121
2018 ^{a/}	132
Total	1.135

a/ Casos reportados al 30 de noviembre de 2018

Número de casos de víctimas de feminicidio atendidos por los CEM según año

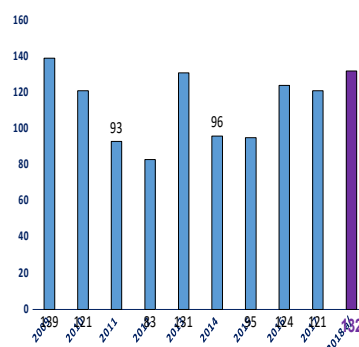

a/ Casos reportados al 30 de noviembre de 2018

Cuadro N°3: Casos de víctimas de feminicidio según área de ocurrencia

Área	2018 ^{a/}		2017	
	N°	%	N°	%
Urbana	63	48 %	78	64 %
Rural	30	23 %	20	17 %
Urbana marginal	16	12 %	23	19 %
Se desconoce	23	17 %	0	0 %
Total	132	100 %	121	100 %

a/ Casos reportados al 30 de noviembre de 2018

Cuadro N°5: Modalidad del caso de la víctima de feminicidio

Modalidad	Feminicidio	
	N°	%
Acuchillamiento	28	21 %
Aplastamiento	1	1 %
Asfixia / estrangulamiento	52	39 %
Decapitación	1	1 %
Disparo de bala	13	10 %
Envenenamiento	1	1 %
Golpes diversos	14	11 %
Otro	16	12 %
Quemadura	6	5 %
Total	132	100 %

Cuadro N°6: Lugar donde ocurrió el hecho

Lugar del hecho	Feminicidio	
	N°	%
Calle - vía pública	8	6 %
Casa de ambos	19	14 %
Casa de familiar	8	6 %
Casa de la víctima	37	28 %
Casa del agresor	12	9 %
Centro de labores de la víctima	2	2 %
Hotel / hostal	9	7 %
Lugar desolado (lejano)	30	23 %
Otros	7	5 %
Total	132	100 %

SECCIÓN II: PERFIL DE LA VÍCTIMA DE FEMINICIDIO

Cuadro N°7: Casos de la víctima de feminicidio según grupo de edad de la víctima

Grupo de edad	N°	%
0 a 5 años	0	0 %
6 a 11 años	3	2 %
12 a 14 años	3	2 %
15 a 17 años	7	5 %
18 a 29 años	60	45 %
30 a 59 años	55	42 %
60 años a más	4	3 %
Total	132	100 %

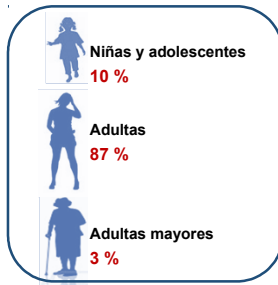

Cuadro N°8: Número de víctimas de feminicidio en estado de gestación

Estaba gestando	N°	%
Si	6	5 %
No	114	86 %
Sin información	12	9 %
Total	132	100 %

Cuadro N°9: Número de hijos/as (menores de edad - vivos)

Número de hijos/as	N°	%
Ninguno	47	36 %
1 a 3 hijos/as	59	45 %
De 4 hijos/as a más	21	16 %
Sin información	5	4 %
Total	132	100 %

Cuadro N°10: Casos de víctimas de feminicidio según vínculo relacional

Vínculo relacional	N°	%
Esposo	11	8 %
Conviviente	33	25 %
Pareja sexual sin hijos	14	11 %
Enamorado/novio que no es pareja sexual	10	8 %
Ex esposo	4	3 %
Ex conviviente	19	14 %
Ex enamorado	2	2 %
Progenitor de su hijo pero no han vivido juntos	0	0 %
Padre	0	0 %
Padrastro	1	1 %
Hermano	0	0 %
Hijastro	0	0 %
Hijo	0	0 %
Abuelo	0	0 %
Cuñado	1	1 %
Suegro	0	0 %
Yerno	1	1 %
Otro familiar	4	3 %
Compañero de trabajo	1	1 %
Amigo	4	3 %
Pretendiente	0	0 %
Otro	11	8 %
Desconocido	16	12 %
Total	132	100 %



68 (52%)

Los porcentajes están referidos al grupo de casos vinculados a una relación de pareja

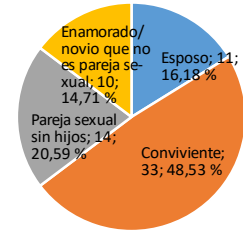

Cuadro N°11: Casos de víctimas de feminicidio según vínculo relacional

Vínculo	N°	%
Pareja	68	52 %
Ex pareja	25	19 %
Familiar	7	5 %
Conocido	5	4 %
Desconocido	16	12 %
Otro	11	8 %
Total	132	100 %

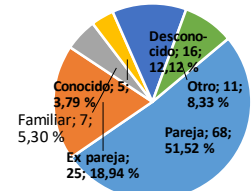

Cuadro N°12: Casos de víctimas de feminicidio atendidos por los CEM según escenario

Escenario	2018 ^{a/}		2017	
	N°	%	N°	%
Intimo	93	70 %	99	82 %
No intimo	32	24 %	15	12 %
Familiar	7	5 %	7	6 %
Total	132	100 %	121	100 %

a/ Casos reportados al 30 de noviembre de 2018

Cuadro N°13: Medidas que tomo la víctima de feminicidio previamente antes de que ocurra el hecho

Medidas	N°	%
Ninguno	97	73 %
Denuncia (policial o fiscal)	13	10 %
Separación	9	7 %
Se fue a vivir a otro lugar	1	1 %
Logro medidas de protección	4	3 %
Otros	8	6 %
Total	132	100 %

SECCIÓN II: PERFIL DEL AGRESOR

Cuadro N°14: Casos de feminicidio según grupo de edad del agresor

Grupo de edad	N°	%
15 - 17 años	2	2 %
18 - 29 años	43	33 %
30 - 59 años	65	49 %
60 años a más	1	1 %
Sin información	21	16 %
Total	132	100 %



Adulto
82 %

Cuadro N°15: Casos de feminicidio según el estado del agresor (alcohol/drogas)

Alcohol / drogas	N°	%
Si	23	17 %
No	54	41 %
Sin información	55	42 %
Total	132	100 %

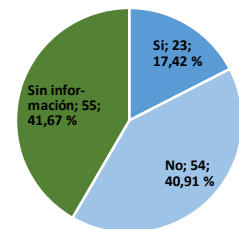

Cuadro N°16: Situación laboral del agresor

Situación laboral	N°	%
Si cuenta con ocupación	110	83 %
No cuenta con ocupación	22	17 %
Total	132	100 %

Cuadro N°17: Situación del agresor después del hecho

Situación después del hecho	N°	%
Detenido (sin sentencia)	59	45 %
Libre / en investigación	8	6 %
Prisionero	5	4 %
Prófugo	23	17 %
Cometió suicidio	10	8 %
Sentenciado	2	2 %
Otros	25	19 %
Total	132	100 %

NOTA TÉCNICA: Un caso corresponde a una mujer fallecida, víctima de feminicidio.

1/ Según Resolución Vice-Ministerial N° 003-2009-MIMDES